

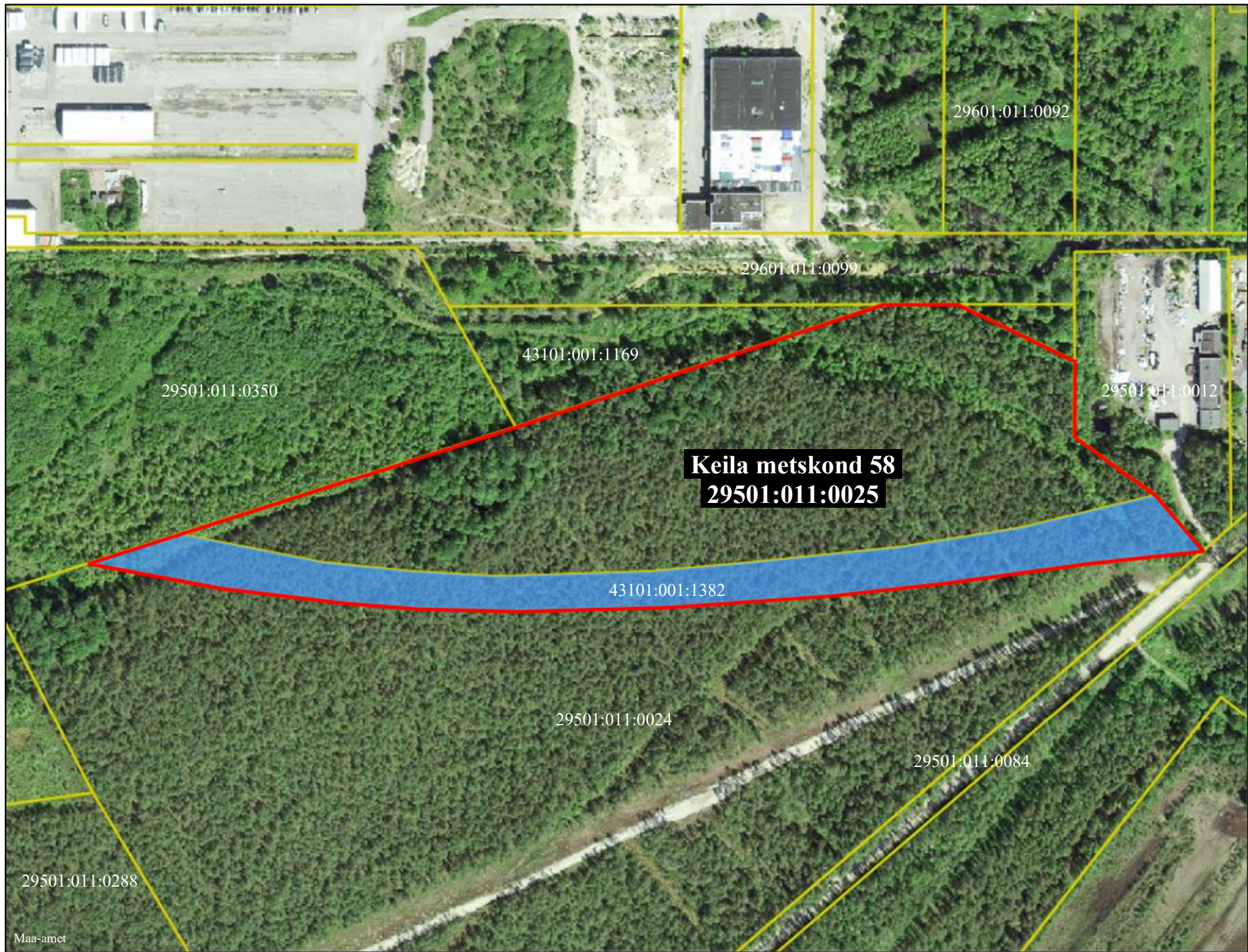



# MAAKORRALDUSKAVA

Harju maakonnas Lääne-Harju vallas Ohtu külas asuvalle Keila metskond 58 kinnisasjale (registriosa nr 14582850, katastritunnus 29501:011:0025, omanik Eesti Vabariik, riigivara valitseja Kliimaministeerium, volitatud asutus Riigimetsa Majandamise Keskus) juurdelõike tegemiseks



Leppemärgid:

-  katastriüksuste piirid
-  juurdelõige (Metsavahe katastriüksus)
-  Keila metskond 58 katastriüksuse piir pärast juurdelõike tegemist

Kooskõlastus:  
Riigimetsa Majandamise Keskuse esindaja  
/allkirjastatud digitaalselt/

Koostaja:  
Maa-ameti riigimaade büroo peaspetsialist  
Maarika Anger /allkirjastatud digitaalselt/

Koostamise kuupäev: 14.11.2023